ҚАЗАҚСТАН РЕСПУБЛИКАСЫ
РЕСПУБЛИКА КАЗАХСТАН

ЖЕКЕШЕЛЕНДІРУ ЖӘНЕ ИНВЕСТИЦИЯЛАР БОЙЫНША БЮРОСЫ
БЮРО ПО ПРИВАТИЗАЦИИ И ИНВЕСТИЦИЯМ

ТЕХНИКАЛЫҚ ТӨЛҚҰЖАТ
ТЕХНИЧЕСКИЙ ПАСПОРТ

№ _____ 7918

_ 2007 _жыл
_ 2007_ год

Қарағанды облысы
Шет ауданы
Мойынты кент округі
Мойынты станциясы
Таныбай батыр көшесі, № 5
Мойынты орта мектебі

Карагандинская область
Шетский район
Мойынтинский поселковый округ
станция Мойынты
ул. Таныбай-батыра, № 5
Средняя школа Мойынты

Қарағанды қаласы
город Караганда

Пронумеровано
14 листов
Прошнуровано
17 листов
Дата 20.02.2007г.
Подпись

Техникалық төлқұжатқа қосымша
Приложение к техническому паспорту

МЕНШІК ИЕСІ ТУРАЛЫ МӘЛІМЕТТЕР
СВЕДЕНИЯ О СОБСТВЕННИКЕ

1. Кадастр нөмірі_____
   Кадастровый номер

2. Жылжымайтын мүлік объектісінің мекен-жайы_____
   Адрес объекта недвижимости
   _____

3. Меншік иесі (лері)_____
   Собственник (и) (Т.А.Ә.)/ (Ф.И.О.)
   _____

4. Құқықтың туындау негіздемесі_____
   Основание возникновения права
   _____

5. Тіркелген күні _____
   Дата регистрации

Директор_____
(Қолы/ Подпись)

М.О.
М.П.

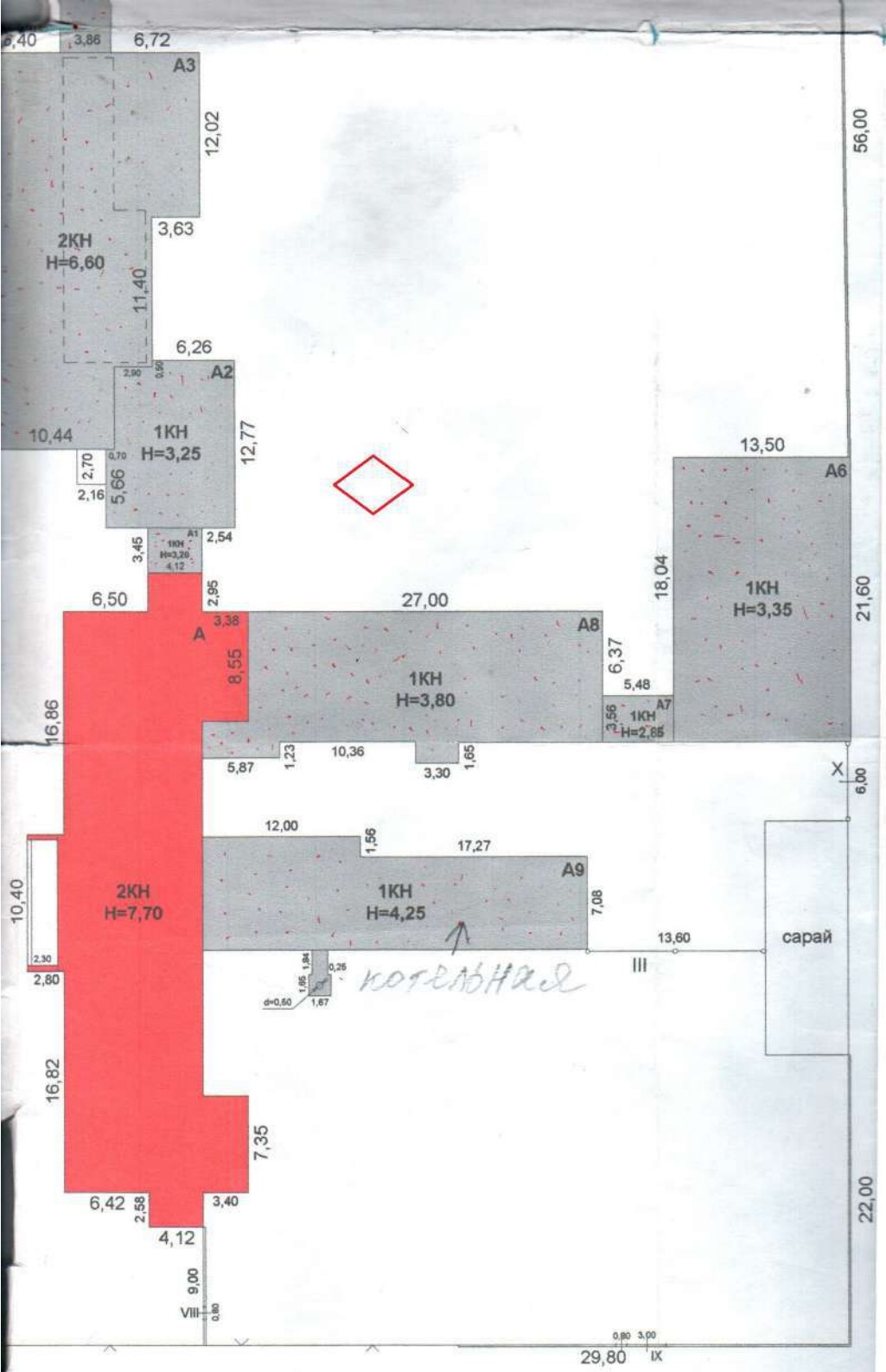

бай-батыра, № 5

	Бюро по приватизации и инвестициям		Инв. №
Лист №-1	Схематический план земельного участка Средняя школа Мойынты Карагандинская область Шетский район, Мойынтинский поселвый округ, ст. Мойынты ул.Аныбай-батыра, № 5		Масштаб 1: 500
Дата	Исполтель	Ф.И.О.	Подпись
	Директ по тех. паспортизации	Плешакова Н. В.	
20.02.07	Специст	Ахмерова Ю.Р.	

«Жекешелендіру және инвестициялар бойынша бюросы» ЖШС
ТОО «Бюро по приватизации и инвестициям»
100008, Қарағанды қаласы, Костенко көшесі, № 6 үй, СТН 301700034589
100008, Караганда, ул. Костенко, д. № 6, РНН 301700034589

Жылжымайтын мүліктің тіркелінетін объектілеріне
(көп пәтерлі тұрғын үйлер, кеңселер, өнеркәсіп, сауда объектілері және т.б.)
ТЕХНИКАЛЫҚ ТӨЛҚҰЖАТ (2-Н)
ТЕХНИЧЕСКИЙ ПАСПОРТ (Ф-2)
на регистрируемые объекты недвижимости
(жилые многоквартирные дома, офисы, промышленные, торговые объекты и т.п.)

Республикасы Казахстан
Республика
Облыс Карагандинская
Область
Қала (кент, елді мекен) Мойынтинский поселковый округ, ст. Мойынты
Город (поселок, населенный пункт)
Аудан Шетский
Район
Кадастрлық нөмірі
Кадастровый номер
Көше ул. Таныбай-батыра
Улица
Үйдің нөмері 5
Номер дома
Түгендеу нөмері
Инвентарный номер
Қордың санаты нежилой
Категория фонда

Литеры А, А1, А2, А3, А4, А5, А6, А7, А8, А9

ЖАЛПЫ ДЕРЕКТЕР
ОБЩИЕ СВЕДЕНИЯ

1. Жобаның сериясы, тұрпаты Серия, тип проекта		9. Тұрғындық емес жайлардың алаңы Площадь подсобных помещений	929,6
2. Қабаттардың саны Число этажей	2	10. Пәтерлердің саны Число квартир	
3. Құрылыс алаңы Площадь застройки	2394,6	11. Жайлардың, бөлмелердің саны Число помещений, комнат	94
4. Ғимараттың көлемі Объем здания	13614	12. Қабырғаларының материалдары Материал стен	Кирпич, шлакоблок, фундаментные блоки
5. Жалпы алаң Общая площадь	2844,3	13. Салынған жылы Год постройки	1937; 1993
6. Балконның, лоджияның және т.б. алаңы Площадь балкона,лоджии и т.п.		14. Физикалық тозуы Физический износ	40; 15
7. Негізгі алаңы Основная площадь	1914,7		

Төлқұжат __«_20_»_ақпан__2007__ж. жасалды.
Паспорт составлен __ «_20_»__февраля__2007 г.
«Жекешелендіру және инвестициялар бойынша бюросы» ЖШС басшысы: Әбекенов Қ.Т. _____
(қолы)

Директор ТОО «Бюро по приватизации и инвестициям»: Абекенов К.Т. _____
(подпись)

М.О. М.П.

АЛАҢНЫҢ БӨЛІНУІ
РАСПРЕДЕЛЕНИЕ ПЛОЩАДИ

№		Жеке пәтерлердегі В отдельных квартирах	Дәлсіз тұрпаттағы жайларда В помещениях коридорного типа	Жатақ ханаларда В общежитиях	Қонақ үйлерде В гостиницах	Из общего числа площади				Распределение квартир по числу комнат				Барлығы Всего
						мансартта в мансардах	жер қабатында в подвалах	цоколдық қабатта в цокольных этажах	барактарда в бараках	1 бөлмелі 1-но комнатные	2 бөлмелі 2-х комнатные	3 бөлмелі 3-х комнатные	4 бөлмелі 4-х комнатные	
01	Тұрғын пәтерлердің саны Количество жилых квартир													
02	Тұрғын бөлмелердің саны Количество жилых комнат													
03	Жалпы (пайдалы) алаңы, м^2 Общая (полезная) площадь, м^2													
04	Тұрғын алаңы, м^2 Жилая площадь, м^2													

ТҰРҒЫН ЕМЕС ҒИМАРАТТАР
НЕЖИЛЫЕ ПОМЕЩЕНИЯ

Алаң Площадь	Тұрғын емес ғимараттардағы тұрғын алаңы Жилая площадь в нежилых помещениях	Саудалық Торговая	Өнеркәсіптік-өндірістік ғимараттар мен құрылыстар Промышленно-производственных зданий и сооружений	Қоймалық Складская	Тұрмыстық қызмет көрсету Бытового обслуживания	Гараждар Гаражи	Басқару, ғылыми банктер, қоғамдық және т.б. ұйымдар мен мекемелер Организаций и учреждений управления, научных, банковских, общественных и т.п.	Қоғамдық тамақтандыру Общественного питания
1	2	3	4	5	6	7	8	9
Негізгі Основная								
Қосалқы Вспомогательная								

Алаң Площадь	Халыққа білім беру мекемелері Учреждений народного образования	Көліктік құрылыстар мен ғимараттар Транспортных зданий и сооружений	Денсаулық сақтау, емдеу бағытындағы Здравоохранения, лечебного назначения	Денетәрбиелік-спорттық Физкультурно-спортивная	Мәдениет және өнер мекемелері Учреждений культуры и искусства	Инженерлік желілер ғимараттары Сооружений инженерных сетей	Басқалар Прочие	Барлығы Всего
	10	11	12	13	14	15	16	17
Негізгі Основная	1914,7							1914,7
Қосалқы Вспомогательная	929,6							929,6

КОНСТРУКЦИЯЛЫҚ ЭЛЕМЕНТТЕР МЕН ИНЖЕНЕРЛІК ҚҰРАЛ-ЖАБДЫҚТАРДЫҢ ТЕХНИКАЛЫҚ СИПАТТАМАСЫ
ТЕХНИЧЕСКОЕ ОПИСАНИЕ КОНСТРУКТИВНЫХ ЭЛЕМЕНТОВ И ИНЖЕНЕРНОЕ ОБОРУДОВАНИЕ

№	Конструкциялық элементтердің аттары Наименование конструктивных элементов			Констр. элемент. сипаттамасы (материал, әрлеу және т.б.) Описание конструктивных элементов (материал, отделка и т.д.)	Техникалық (шөгу, шіру, жарылу, т.б.) Техническое состояние (осадка, гниль, трещины и т.д.)	Тозу % Износ, %	Ағымдық өзгерістер Текущие изменения
1	2			3	4	5	6
1.	Іргетас Фундамент			Бутобетонный	Не вполне удовлетворительное	40	
2.	а) Сыртқы және ішкі негізгі қабырғалары Наружные и внутренние капитальные стены			Кирпичные	Не вполне удовлетворительное	40	
	б) Арақабырғалары Перегородки			Кирпичные	Не вполне удовлетворительное	40	
3.	Аражабындық Перекрытия	шатырлық чердачное		Деревянное	Не вполне удовлетворительное	40	
		қабатаралық междуэтажное		Деревянное	Не вполне удовлетворительное	40	
4.	Төтесі / Кровля			Шифер	Не вполне удовлетворительное	40	
5.	Едендері Полы	1-қабаттың 1-го этажа		Дощатые, дощатые с линолеумом	Не вполне удовлетворительное	40	
		содан кейінгі қабаттар последующих этажей		Дощатые, дощатые с линолеумом	Не вполне удовлетворительное	40	
6.	Ойықтары Проемы	терезелердің окна		2-ые створчатые	Не вполне удовлетворительное	40	
		есіктердің двери		Филенчатые, проемы	Не вполне удовлетворительное	40	
7.	Әрлеу жұмыстары Отделочные работы	ішкі внутренние		Штукатурка, побелка известью, обои	Не вполне удовлетворительное	40	
		сыртқы наружные		Штукатурка, побелка известью	Не вполне удовлетворительное	40	
8.	Ыстық сумен жабдықталуы Горячее водоснабжение						
9.	Су құбыры Водопровод			Да			
10.	Канализация Канализация			Да			
11.	Электр жарығымен қамтылуы Электроосвещение			Да			
12.	Жылыту Отопление	Пешпен Печное					
13.		Газды пештік Печное газовое					
14.		Электрқазандықтан От электрокотла					
15.		ЖЫСҚ-дан От АГВ					
16.		Жеке жылыту кондырғыдан От индивидуальной отопительной установки	Газбен На газе				
17.			Қатты отынмен На твердом топливе	Да			
18.		Аудандық казандықтан От районной котельной	Газбен На газе				
19.			Қатты отынмен На твердом топливе				
20.	Әртүрлі жұмыстар Разные работы			Крыльцо	Не вполне удовлетворительное	40	

Техникалық паспортқа жалғанған құжаттардың тізімі:
Перечень документов, прилагаемых к техническому паспорту:

1. Қабатаралық жоспарлар 3
   Поэтажные планы
2. Қабатаралық жоспарға экспликация 3
   Экспликация к поэтажным планам
3. Жер учаскесінің жобалық жоспары 1
   Схематический план земельного участка
4. Ерекше белгілер:
   Особые отметки:

ЖЕР УЧАСКЕСІНІҢ ЭКСПЛИКАЦИЯСЫ, М²
ЭКСПЛИКАЦИЯ ЗЕМЕЛЬНОГО УЧАСТКА, М²

Жер кесіп беру құжаттары бойынша По землеотводным документам	Нақтылы пайдалануы бойынша По фактическому использованию	Құрылыс салынған алаң / Застроенная площадь			Құрылыс салынбаған алаң / Незастроенная площадь		
		Барлығы Всего	Негізгі құрылыстар бойынша под основными строениями	Басқа да құрылыстар және ғимараттар бойынша под прочими постройками и сооружениями	Асфальттік төсеніштер асфальтовые покрытия	Басқа да құйылымдар прочие замощения	Топырақ грунт
1	2	3	4	5	6	7	8
		2394,6	2315,1	79,5			

Жабдықталған алаңдар / Оборудованные площадки				Құрылыс салынбаған алаң / Незастроенная площадь					
				Көгалдандырылған / Зеленые насаждения					
				Оның ішінде: / в том числе					
Барлығы всего	Спорттық спортивные	Балалар детские	Шаруашылық Хозяйственные	Барлығы всего	Ағаш отырғызылған гүлзар газон с деревьями	Өнім беретін бау плодовый сад	Гүлзарлар, гүлдік клумбалар газоны, цветочные клумбы	Бақша огород	Басқалар Прочие
9	10	11	12	13	14	15	16	17	18

Негізгі және қызметтік құрылыстардың, салқын жапсаржайлардың, жер қабаттардың, ауладағы құрылыстар мен құрылымдардың сипаттамасы және пайдалану тағайындылығы

Назначение и характеристика основных и служебных строений, холодных пристроек, подвалов, дворовых сооружений, замощений

Жоспар бойынша литері Литер по плану	Пайдалану тағайындығы Назначение	Алаңы м² Площадь, м²	Көлемі м³ Объем, м³	Тозуы % Износ %	Құрылымдық элементтердің сипаттамасы / Описание конструктивных элементов					
					Іргетасы фундамент	Қабырғалары және арақабырғалары стены и перегородки	Арақабырғалары перекрытия	Төтесі кровля	Едендері полы	Ойықтары Проемы
1	2	3	4	5	6	7	8	9	10	11
А	Основное	546,2	4206	40	Бутобетонный	Кирпичные	Деревянное	Шифер	Дощатые, дощатые с линолеумом	Филенчатые, проемы; 2-ые створчатые
А1	Переход	14,2	45	15	Бетонный ленточный	Шлакоблочные	Ж/б плиты	Шифер	Дощатые, дощатые с линолеумом	Филенчатые, проемы; 2-ые створчатые
А2	Переход	119,8	389	15	Бетонный ленточный	Шлакоблочные	Ж/б плиты	Шифер	Дощатые, дощатые с линолеумом	Филенчатые, проемы; 2-ые створчатые
А3	Основная пристройка	426,0	2812	15	Бетонный ленточный	Шлакоблочные	Ж/б плиты	Шифер	Дощатые, дощатые с линолеумом	Филенчатые, проемы; 2-ые створчатые
А4	Переход	46,4	162	15	Бетонный ленточный	Шлакоблочные	Ж/б плиты	Шифер	Дощатые, дощатые с линолеумом	Филенчатые, проемы; 2-ые створчатые
А5	Основная пристройка	335,1	2396	15	Бетонный ленточный	Шлакоблочные	Ж/б плиты	Шифер	Дощатые, дощатые с линолеумом	Филенчатые, проемы; 2-ые створчатые
А6	Основная пристройка	291,6	977	15	Бетонный ленточный	Шлакоблочные	Ж/б плиты	Шифер	Дощатые, дощатые с линолеумом	Филенчатые, проемы; 2-ые створчатые
А7	Переход	19,5	56	15	Бетонный ленточный	Шлакоблочные	Ж/б плиты	Шифер	Дощатые, дощатые с линолеумом	Филенчатые, проемы; 2-ые створчатые

Поэтажный

Подвал

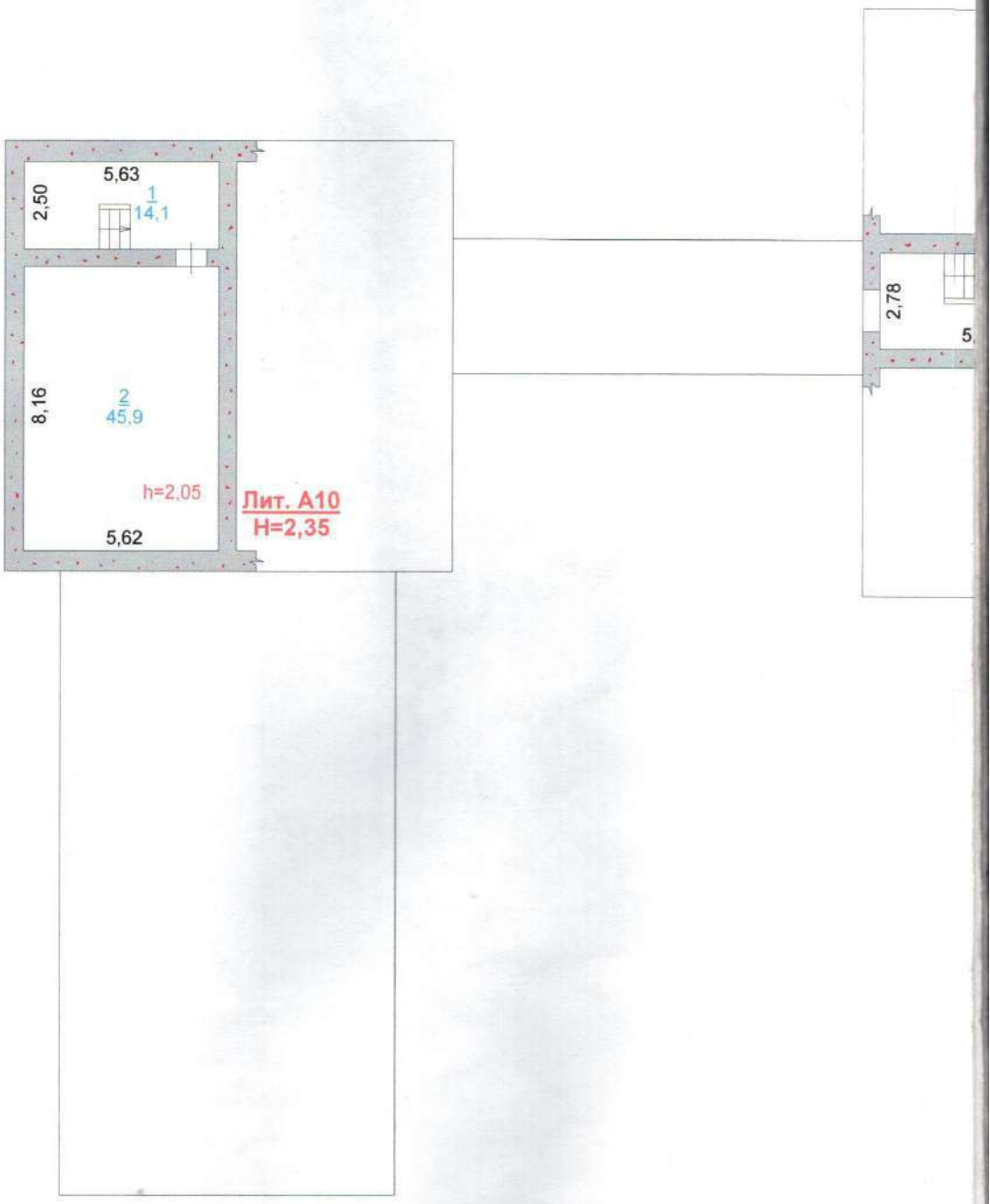

план

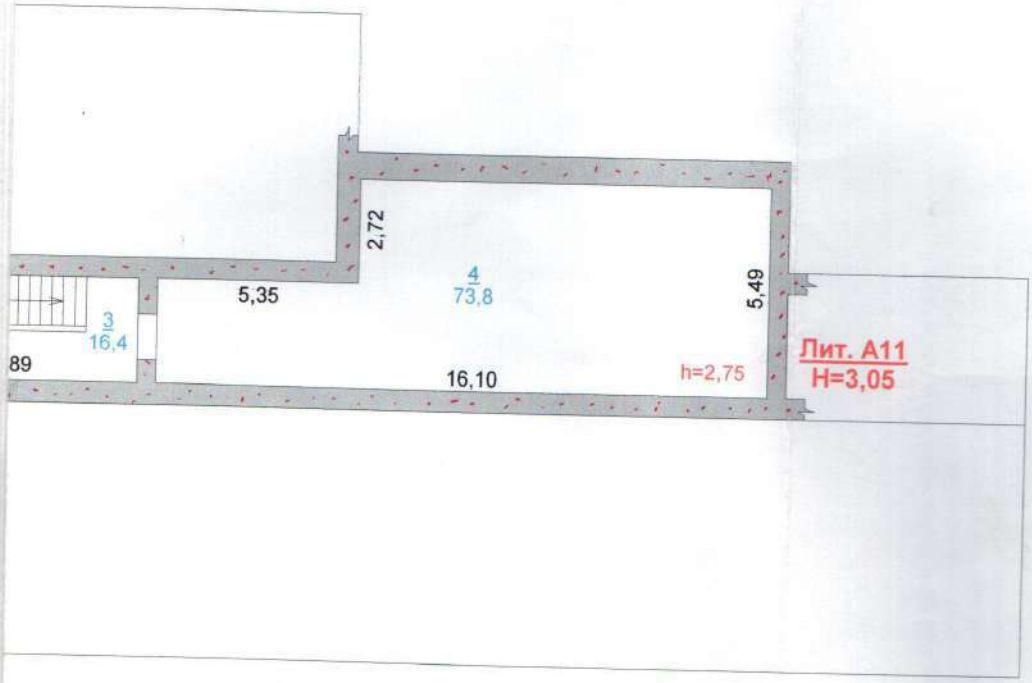

	Бюро по приватизации и инвестициям		Инв. №
Лист №-2	Поэтажный план, подвал Средняя школа Мойынты Литеры А10, А11 Карагандинская область Шетский район, Мойынтинский поселковый округ, ст. Мойынты ул. Таныбай-батыра, № 5		Масштаб 1: 200
Дата	Исполнитель	Ф.И.О.	Подпись
	Директор по тех. паспортизации	Плешакова Н. В.	
20.02.07	Специалист	Ахмерова Ю.Р.	

ЖЫЛЖЫМАЙТЫН МҮЛІК ОБЪЕКТІСІ ЖОСПАРЫНА ЭКСПЛИКАЦИЯ (К Ф-2)
ЭКСПЛИКАЦИЯ К ПЛАНУ ОБЪЕКТА НЕДВИЖИМОГО ИМУЩЕСТВА (К Ф-2)

Жазылу уақыты Дата записи	Жоспар бойынша литері Литер по плану	Қабаттар Этажи	Үйдің, пәтердің нөмірі Номер помещения, квартиры	Үйдің, пәтердің бөліктерінің нөмірі Номера частей помещения, квартиры	Үйдің пәтердің бөліктерінің пайдалануының белгіленуі Назначение частей помещения, квартиры	Ішкі өлшемі бойынша алаң (кв. м.) оның ішінде Площадь по внутреннему обмеру (кв.м), в том числе																			
						Жалпы, (пайдалы) Общая, (полезная)	Тұрғын Жилая	Тұрғынды емес Нежилая	Бөлек пәтерлерде В отдельных квартирах	Жатақханаларда В общежитиях	Қонақ үйлерде В гостиницах	Саудалық Торговая	Өнеркәсіптік-өндірістік жайлар мен гимараттар Промышленно-производственных зданий и сооружений	Қоймалық Складская	Халыққа білім беру мекемелері Учреждений народного образования	Тұрмыстық қызмет көрсету кәсіпорындары Предприятия бытового обслуживания	Басқару, ғылыми, банктер, қоғамдық және т.б. ұйымдар мен мекемелер Организаций и учреждений управления, научных, банковских, общественных и т.п.	Қоғамдық тамақтандыру кәсіпорындары Предприятий общественного питания	Денсаулық сақтау, емдеу бағытындағы мекемелер Учреждений здравоохранения, лечебного назначения	Дене шынықтыру, спорттық Физкультурно-спортивная	Мәдениет және өнерлік мекемелер Учреждений культуры и искусства	Көліктік жайлар мен гимараттар Транспортных зданий и сооружений	Инженерлік желілер құрылысы Сооружений инженерных сетей	Гараждар Гаражей	Басқалар Прочие
1	2	3	4	5	6	7	8	9	10	11	12	13	14	15	16	17	18	19	20	21	22	23	24	25	26
20.02.07	А			1	Лестничная клетка	14,1									14,1										
				2	Основное	45,9									45,9										
				3	Лестничная клетка	16,4									16,4										
				4	Основное	73,8									73,8										
					Итого по подвалу:	**150,2**									**150,2**										

Орындаушы маман:___**Ахмерова Ю.Р.**_____
(аты-жөні, қолы / Ф.И.О., подпись)

Выполнил специалист:

Тех. құжаттау директоры:____**Плешакова Н.В.**_____
(аты-жөні, қолы / Ф.И.О., подпись)

Директор по тех. паспортизации:

«_20_»_02_2007 г.

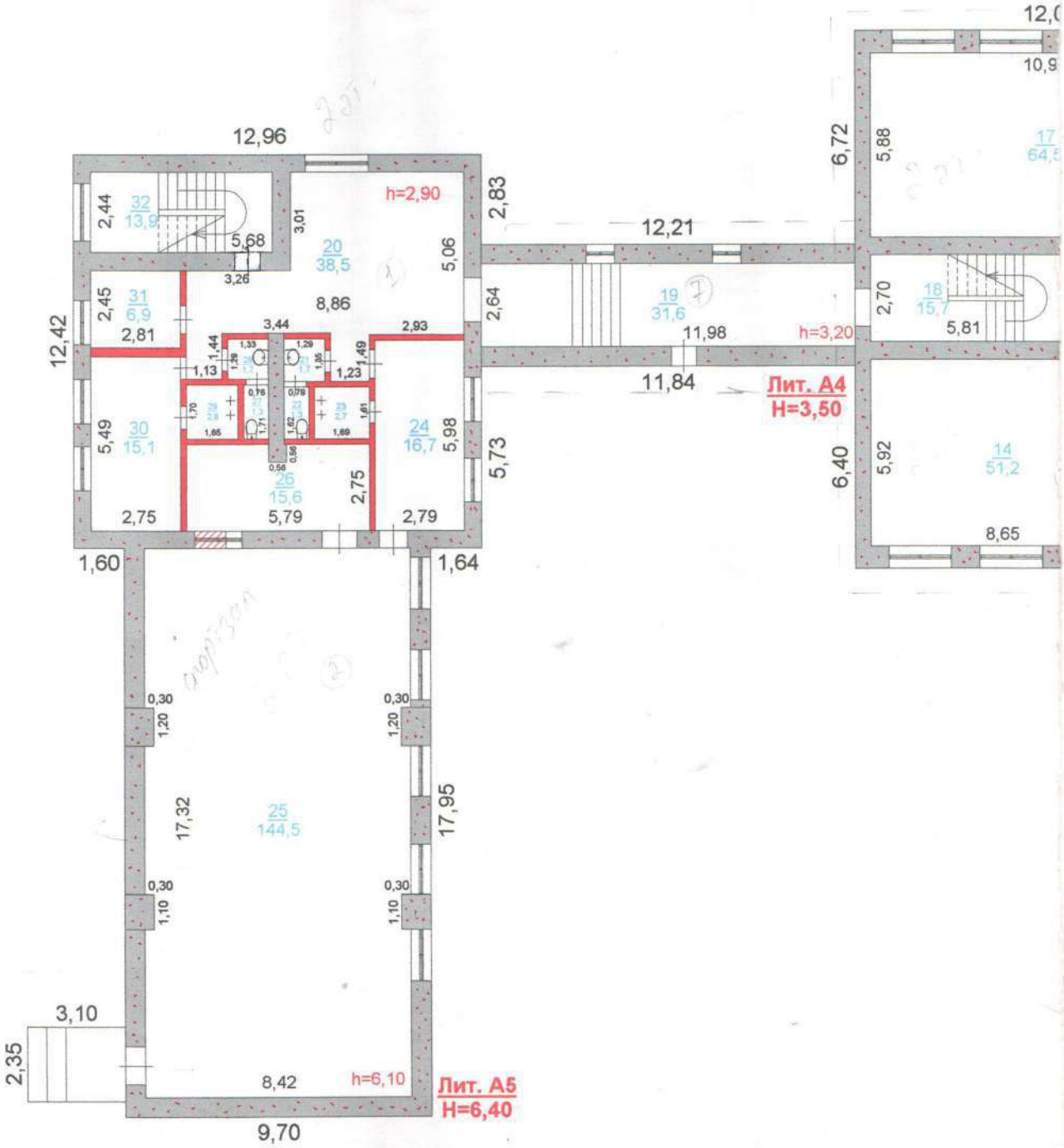
12,96
h=2,90
2,83
12,21
6,72
5,88
17
64,5
2,44
32
13,9
5,68
3,01
20
38,5
5,06
3,26
8,86
2,45
31
6,9
2,81
12,42
3,44
2,93
2,64
19
31,6
11,98
h=3,20
2,70
18
15,7
5,81
1,44
1,33
1,29
1,49
1,13
1,23
11,84
Лит. А4
H=3,50
0,76
0,78
1,70
1,65
1,71
1,62
1,69
1,61
5,49
30
15,1
24
16,7
5,98
5,73
6,40
5,92
14
51,2
0,56
0,56
26
15,6
2,75
2,75
5,79
2,79
8,65
1,60
1,64
0,30
1,20
0,30
1,20
17,32
25
144,5
17,95
0,30
1,10
0,30
1,10
3,10
2,35
8,42
h=6,10
Лит. А5
H=6,40
9,70

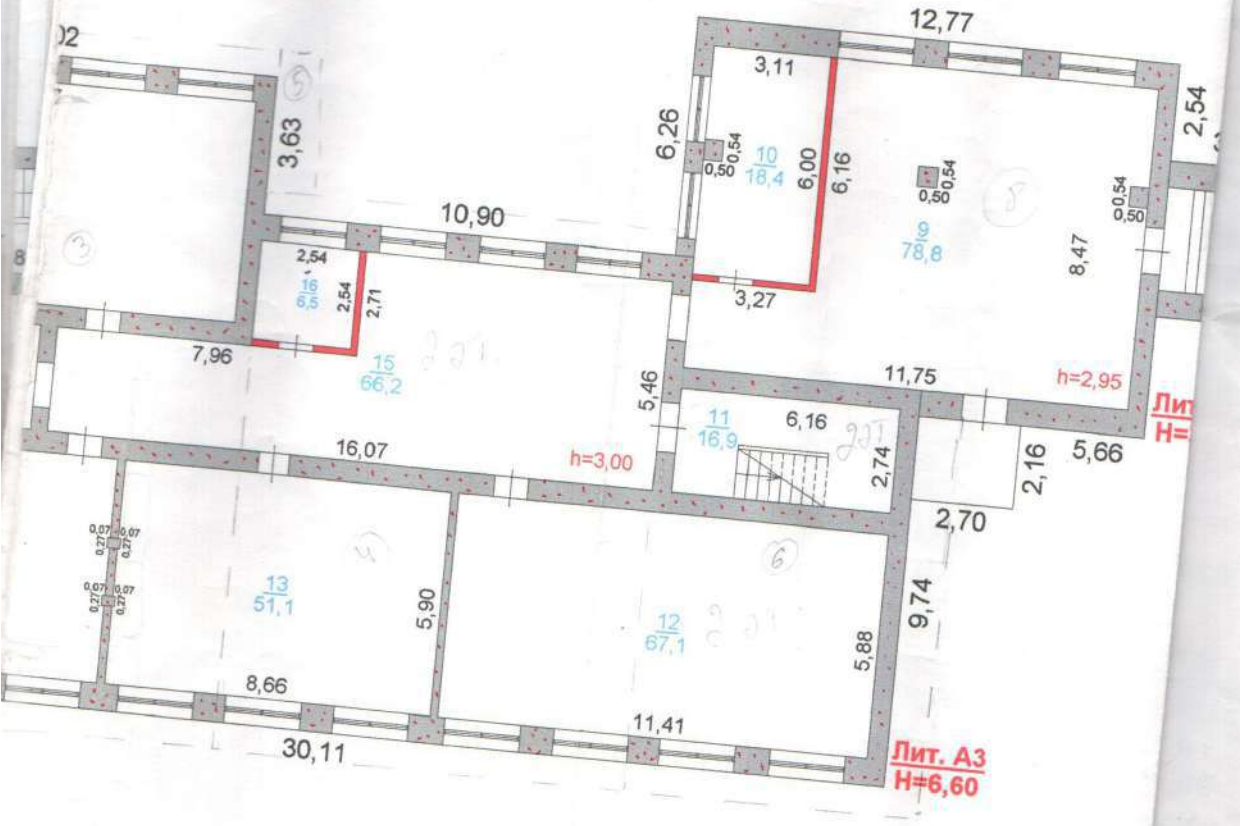
12,77
3,11
6,26
10
18,4
6,00
6,16
0,50
0,54
9
78,8
8,47
2,54
3,63
10,90
2,54
16
6,5
2,54
2,71
3,27
7,96
15
66,2
5,46
11,75
h=2,95
11
16,9
6,16
16,07
h=3,00
2,74
2,16
5,66
2,70
13
51,1
5,90
12
67,1
9,74
5,88
8,66
11,41
30,11
Лит. А3
Н=6,60

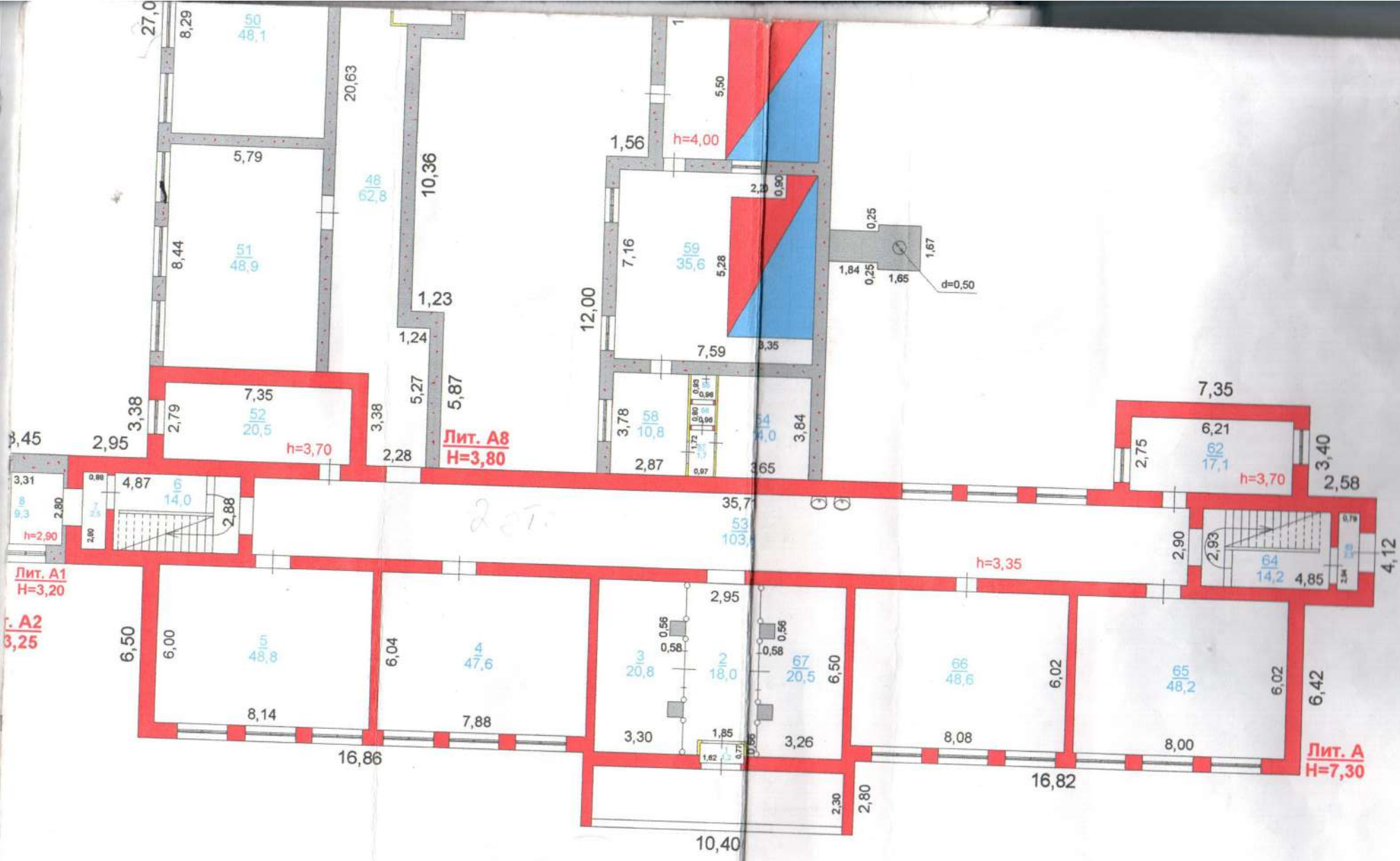

БЮРО ПО ПРИВАТИЗАЦИИ И ИНВЕСТИЦИЯМ
ДЛЯ ТЕХНИЧЕСКИХ ПАСПОРТОВ
г. Караганда

10,40

	Бюро по приватизации и инвестициям		Инв. №
Лист №-3	Поэтажный план, 1-ый этаж Средняя школа Мойынты Литеры А, А1, А2, А3, А4, А5, А6, А7, А8, А9 Карагандинская область Шетский район, Мойынтинский поселковый округ, ст. Мойынты ул. Таныбай-батыра, № 5		Масштаб 1: 200
Дата	Исполнитель	Ф.И.О.	Подпись
	Директор по тех. паспортизации	Плешакова Н. В.	
20.02.07	Специалист	Ахмерова Ю.Р.	

БЮРО ПО ПРИВАТИЗАЦИИ И ИНВЕСТИЦИЯМ ДЛЯ ТЕХНИЧЕСКИХ ПАСПОРТОВ г. Караганда

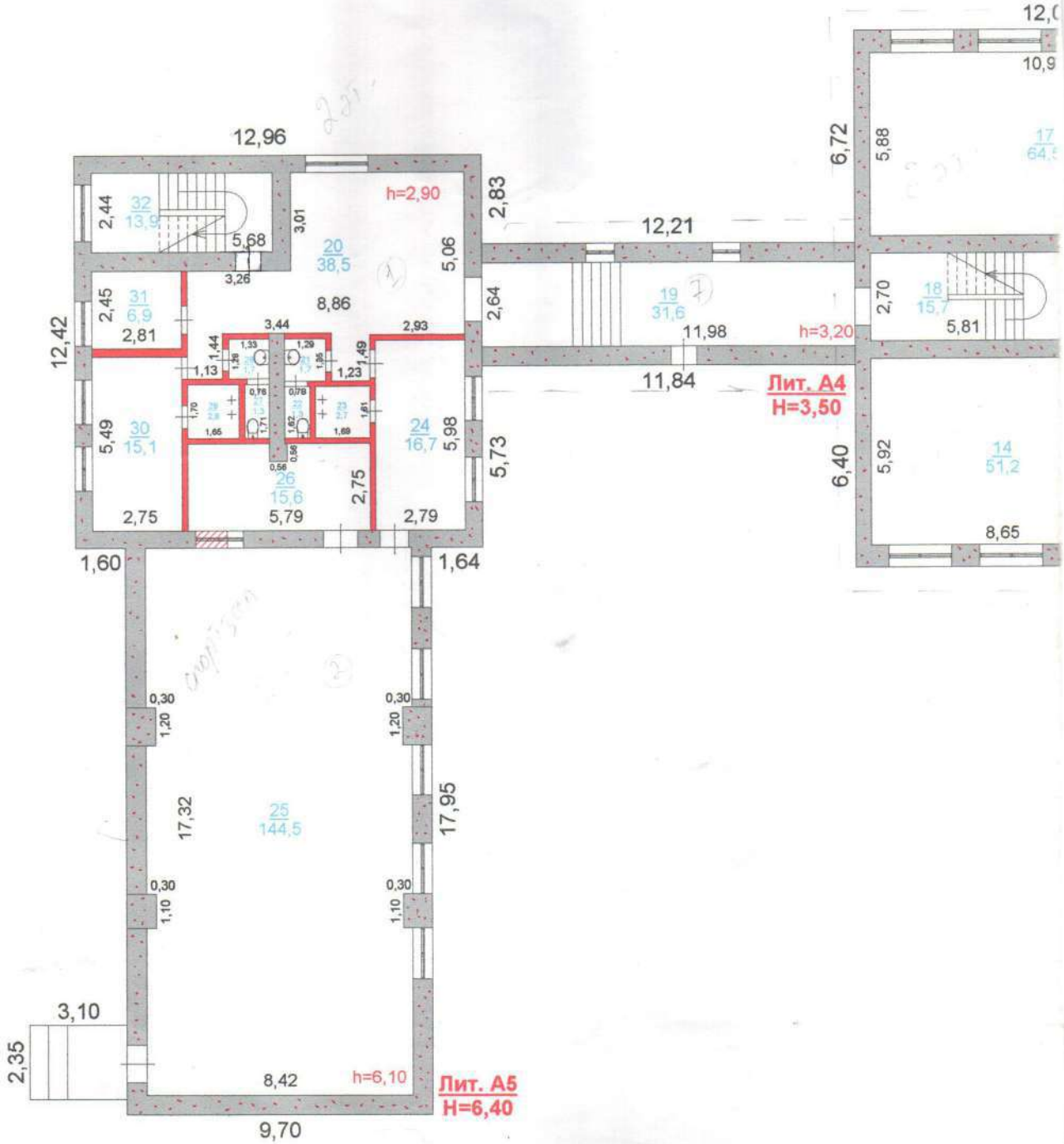
12,96
h=2,90
2,83
12,21
6,72
5,88
17
64,5
10,9
12,0
2,44
32
13,9
5,68
3,01
20
38,5
5,06
3,26
2,45
31
6,9
2,81
8,86
2,64
19
31,6
11,98
h=3,20
2,70
18
15,7
5,81
12,42
3,44
2,93
1,44
1,33
1,29
1,49
1,13
1,23
11,84
Лит. А4
H=3,50
1,70
1,65
0,76
1,71
0,78
1,62
1,69
1,61
0,56
5,49
30
15,1
24
16,7
5,98
5,73
6,40
5,92
14
51,2
26
15,6
2,75
2,75
5,79
2,79
8,65
1,60
1,64
0,30
1,20
0,30
1,20
17,32
25
144,5
17,95
0,30
1,10
0,30
1,10
3,10
2,35
8,42
h=6,10
Лит. А5
H=6,40
9,70

ЖЫЛЖЫМАЙТЫН МҮЛІК ОБЪЕКТІСІ ЖОСПАРЫНА ЭКСПЛИКАЦИЯ (К Ф-2)
ЭКСПЛИКАЦИЯ К ПЛАНУ ОБЪЕКТА НЕДВИЖИМОГО ИМУЩЕСТВА (К Ф-2)

Жазылу уақыты Дата записи	Жоспар бойынша литері Литер по плану	Қабаттар Этажи	Үйдің, пәтердің нөмірі Номер помещения, квартиры	Үйдің, пәтердің бөліктерінің нөмірі Номера частей помещения, квартиры	Үйдің пәтердің бөліктерінің пайдалануының белгіленуі Назначение частей помещения, квартиры	Ішкі өлшемі бойынша алаң (кв. м.) оның ішінде Площадь по внутреннему обмеру (кв.м), в том числе																			
						Жалпы, (пайдалы) Общая, (полезная)	Тұрғын Жилая	Тұрғындық емес Нежилая	Бөлек пәтерлерде В отдельных квартирах	Жатақханаларда В общежитиях	Қонақ үйлерде В гостиницах	Саудалық Торговая	Өнеркәсіптік-өндірістік жайлар мен ғимараттар Промышленно-производственных зданий и сооружений	Қоймалық Складская	Халыққа білім беру мекемелері Учреждений народного образования	Тұрмыстық қызмет көрсету кәсіпорындары Предприятия бытового обслуживания	Басқару, ғылыми, банктер, қоғамдық және т.б. ұйымдар мен мекемелер Организаций и учреждений управления, научных, банковских, общественных и т.п.	Қоғамдық тамақтандыру кәсіпорындары Предприятий общественного питания	Денсаулық сақтау, емдеу бағытындағы мекемелер Учреждений здравоохранения, лечебного назначения	Дене шынықтыру, спорттық Физкультурно-спортивная	Мәдениет және өнерлік мекемелер Учреждений культуры и искусства	Көліктік жайлар мен ғимараттар Транспортных зданий и сооружений	Инженерлік желілер құрылысы Сооружений инженерных сетей	Гараждар Гаражей	Басқалар Прочие
1	2	3	4	5	6	7	8	9	10	11	12	13	14	15	16	17	18	19	20	21	22	23	24	25	26
20.02.07	А	1		1	Тамбур	1,2									1,2										
				2	Коридор	18,0									18,0										
				3	Гардероб	20,8									20,8										
				4	Учительская	47,6									47,6										
				5	Кабинет англ. языка	48,8									48,8										
				6	Лестничная клетка	14,0									14,0										
				7	Тамбур	2,5									2,5										
	А1			8	Переход	9,3									9,3										
	А2			9	Коридор	78,8									78,8										
				10	Кабинет директора	18,4									18,4										
	А3			11	Лестничная клетка	16,9									16,9										
				12	Кабинет физики	67,1									67,1										
				13	Кабинет математики	51,1									51,1										
				14	Кабинет математики	51,2									51,2										
				15	Коридор	66,2									66,2										
				16	Щитовая	6,5									6,5										
				17	Кабинет	64,5									64,5										
				18	Лестничная клетка	15,7									15,7										
	А4			19	Переход	31,6									31,6										
	А5			20	Коридор	38,5									38,5										
				21	Сан. узел	1,7									1,7										

1	2	3	4	5	6	7	8	9	10	11	12	13	14	15	16	17	18	19	20	21	22	23	24	25	26
20.02.07	А5	1		22	Туалет	1,3									1,3										
				23	Душевая	2,7									2,7										
				24	Раздевалка	16,7									16,7										
				25	Спортзал	144,5									144,5										
				26	Раздевалка	15,6									15,6										
				27	Туалет	1,3									1,3										
				28	Сан. узел	1,7									1,7										
				29	Душевая	2,8									2,8										
				30	Раздевалка	15,1									15,1										
				31	Кабинет	6,9									6,9										
				32	Лестничная клетка	13,9									13,9										
	А6			33	Коридор	21,7									21,7										
				34	Кухня	33,3									33,3										
				35	Посудомоечная	12,4									12,4										
				36	Щитовая	7,4									7,4										
				37	Коридор	17,9									17,9										
				38	Склад	8,3									8,3										
				39	Туалет	1,3									1,3										
				40	Сан. узел	1,9									1,9										
				41	Душевая	3,6									3,6										
				42	Щитовая	2,5									2,5										
				43	Кладовая	7,3									7,3										
				44	Актовый зал	122,7									122,7										
	А7			45	Переход	14,3									14,3										
	А8			46	Коридор	13,6									13,6										
				47	Тамбур	5,1									5,1										
				48	Коридор	62,8									62,8										
				49	Кабинет каз. яз. и лит-ры	51,3									51,3										
				50	Кабинет каз. яз. и лит-ры	48,1									48,1										
				51	Кабинет каз. яз. и лит-ры	48,9									48,9										
	А			52	Методический кабинет	20,5									20,5										
				53	Коридор	103,6									103,6										
	А9			54	Склад	14,0									14,0										
				55	Душевая	0,9									0,9										
				56	Коридор	0,8									0,8										
				57	коридор	1,7									1,7										

1	2	3	4	5	6	7	8	9	10	11	12	13	14	15	16	17	18	19	20	21	22	23	24	25	26
20.02.07	**А9**	1		58	Слесарная	10,8									10,8										
				59	Котельная	35,6									35,6										
				60	Котельная	46,8									46,8										
				61	Гараж	30,2									30,2										
	А			62	Методический кабинет	17,1									17,1										
				63	Тамбур	2,3									2,3										
				64	Лестничная клетка	14,2									14,2										
				65	Кабинет истории	48,2									48,2										
				66	Кабинет русс. яз. и лит-ры	48,6									48,6										
				67	Гардероб	20,5									20,5										
					Итого по 1-ому этажу:	**1793,1**									**1793,1**										

Орындаушы маман:___**Ахмерова Ю.Р.**_____
(аты-жөні, қолы / Ф.И.О., подпись)

Выполнил специалист:

«_20_»_02_2007 г.

Тех. құжаттау директоры:____**Плешакова Н.В.**_____
(аты-жөні, қолы / Ф.И.О., подпись)

Директор по тех. паспортизации:

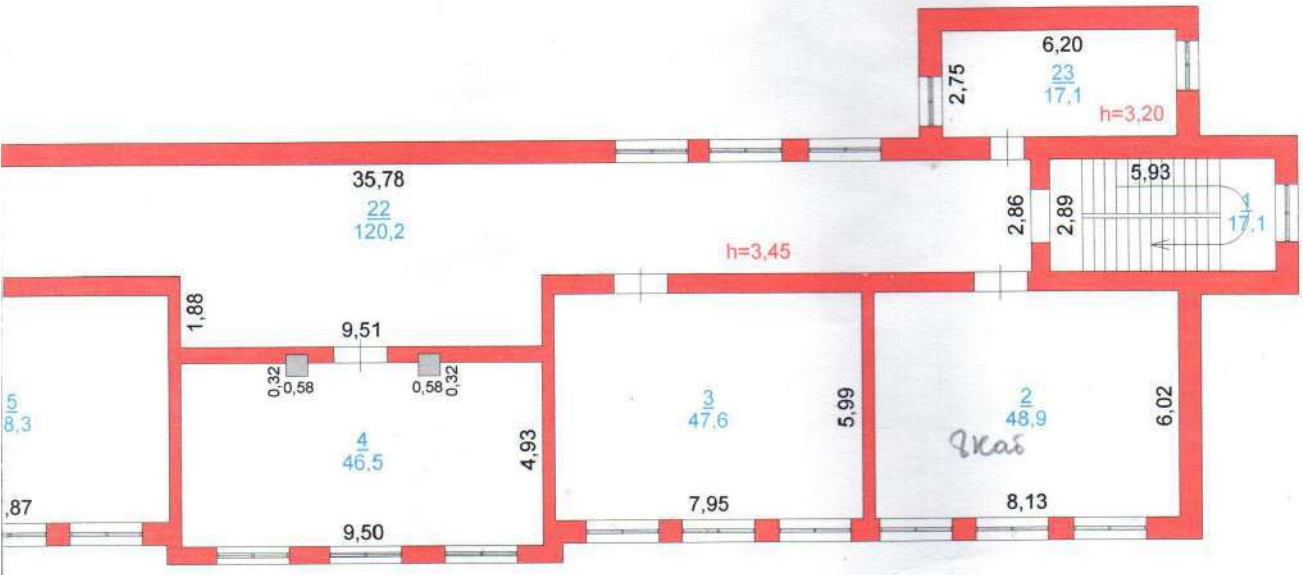

	Бюро по приватизации и инвестициям		Инв. №
Лист №-4	Поэтажный план, 2-ой этаж Средняя школа Мойынты Литеры А, А3, А5 Карагандинская область Шетский район, Мойынтинский поселковый округ, ст. Мойынты ул. Таныбай-батыра, № 5		Масштаб 1: 200
Дата	Исполнитель	Ф.И.О.	Подпись
	Директор по тех. паспортизации	Плешакова Н. В.	
20.02.07	Специалист	Ахмерова Ю.Р.	

БЮРО ПО ПРИВАТИЗАЦИИ И ИНВЕСТИЦИЯМ ДЛЯ ТЕХНИЧЕСКИХ ПАСПОРТОВ г.Караганда

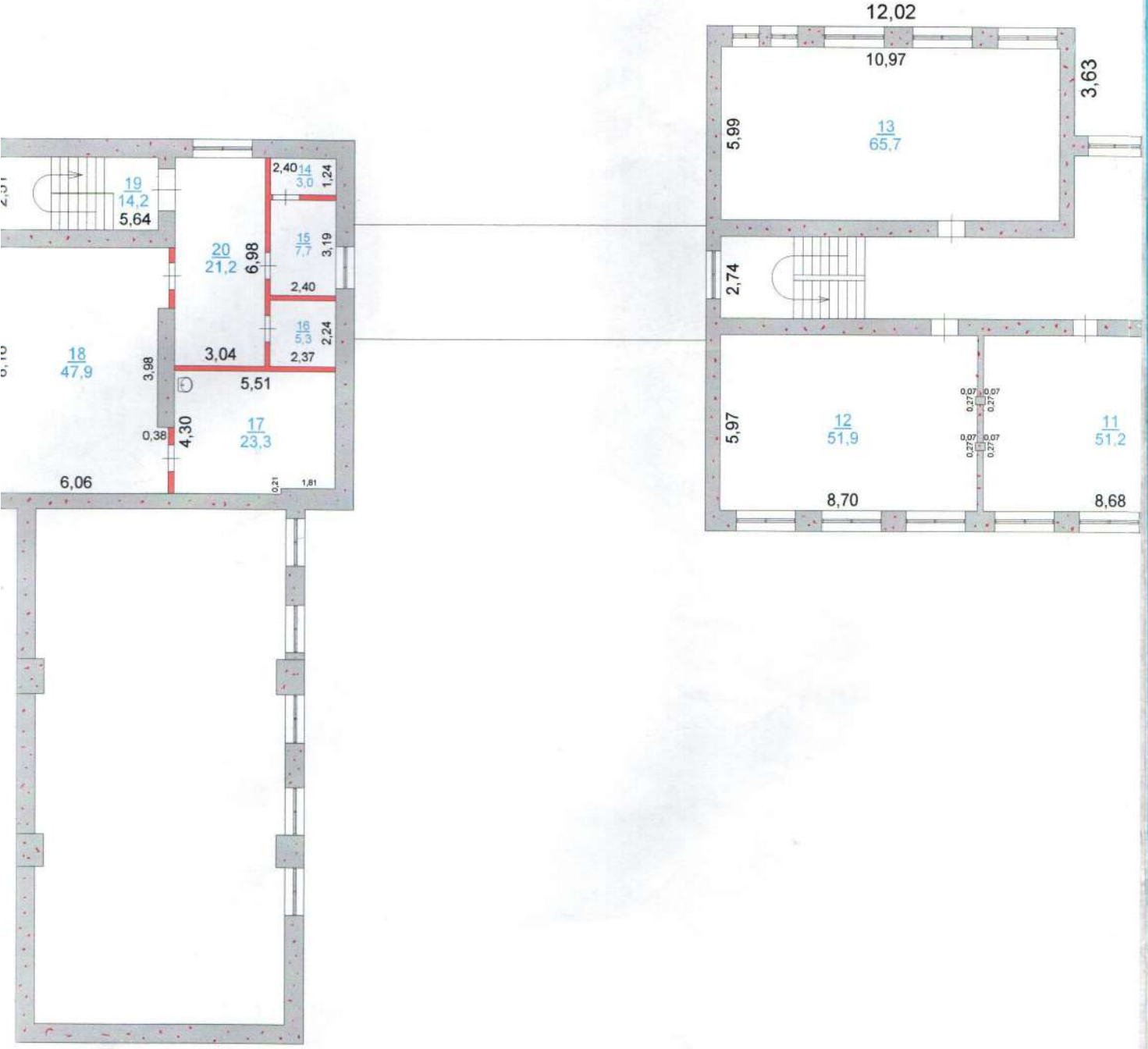
12,02
10,97
3,63
5,99
13
65,7
2,74
19
14,2
5,64
2,40
14
3,0
1,24
20
21,2
6,98
15
7,7
3,19
2,40
16
5,3
2,24
2,37
18
47,9
3,98
3,04
5,51
0,38
4,30
17
23,3
6,06
0,21
1,81
5,97
12
51,9
8,70
11
51,2
8,68

Поэтажный план

2-ой этаж

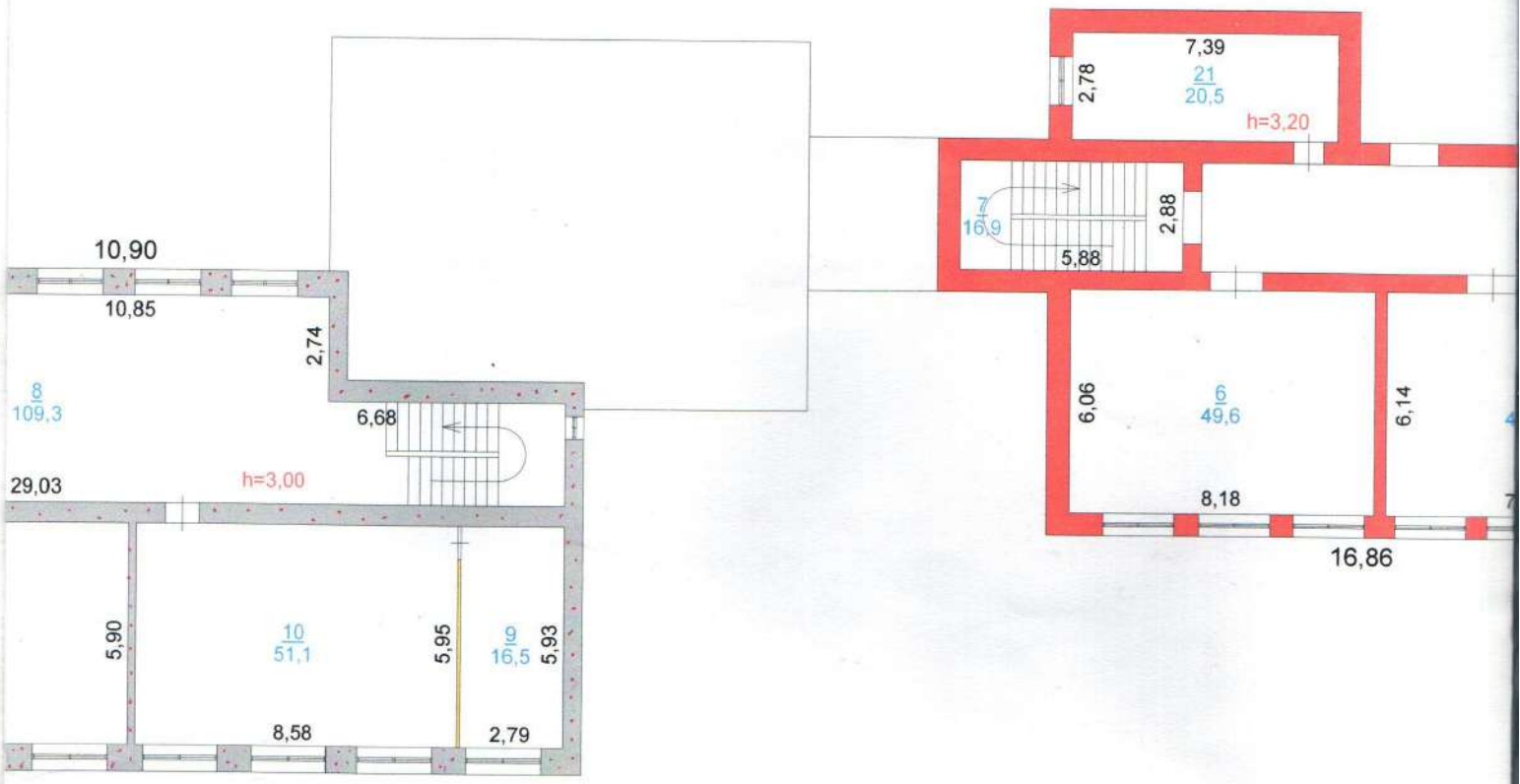

1	2	3	4	5	6	7	8	9	10	11	12	13	14	15	16	17	18	19	20	21	22	23	24	25	26
20.02.07	А	2		22	Коридор	120,2									120,2										
				23	Медпункт	17,1									17,1										
					Итого по 2-ому этажу:	**901,0**									**901,0**										
					Всего:	**2844,3**									**2844,3**										

Орындаушы маман:___**Ахмерова Ю.Р.**_____
(аты-жөні, қолы / Ф.И.О., подпись)

Выполнил специалист:

Тех. құжаттау директоры:____**Плешакова Н.В.**_____
(аты-жөні, қолы / Ф.И.О., подпись)

Директор по тех. паспортизации:

«_20_»_02_2007 г.